

SEZIONE AA

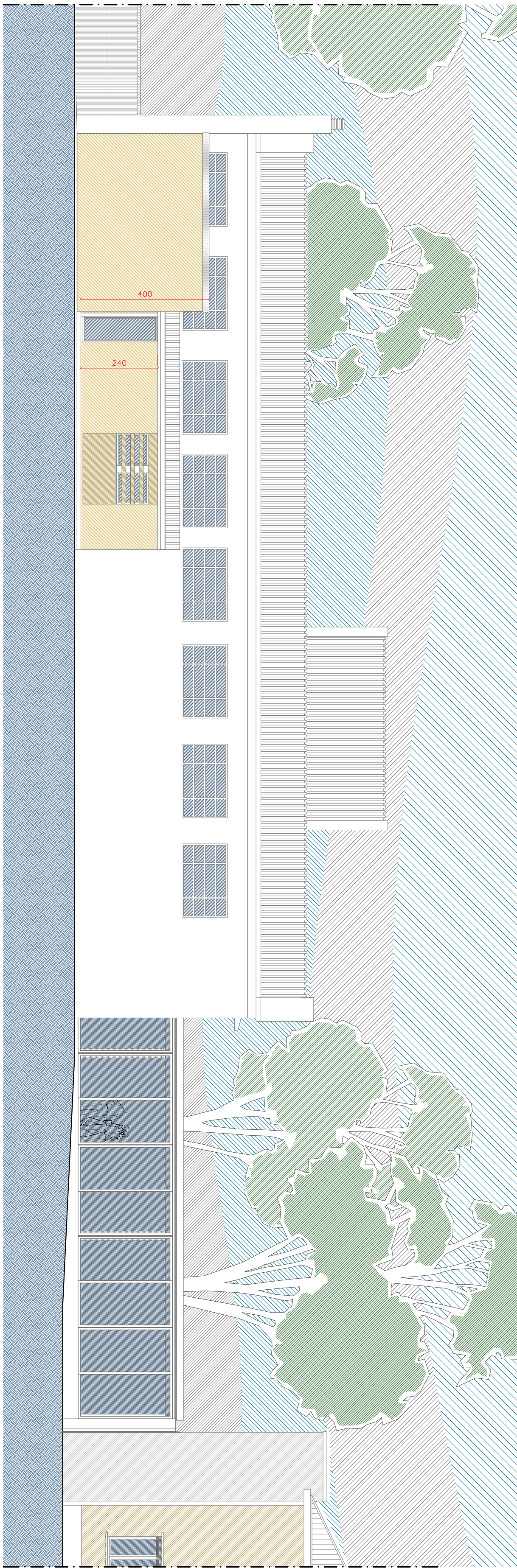

PROSPETTO NORD

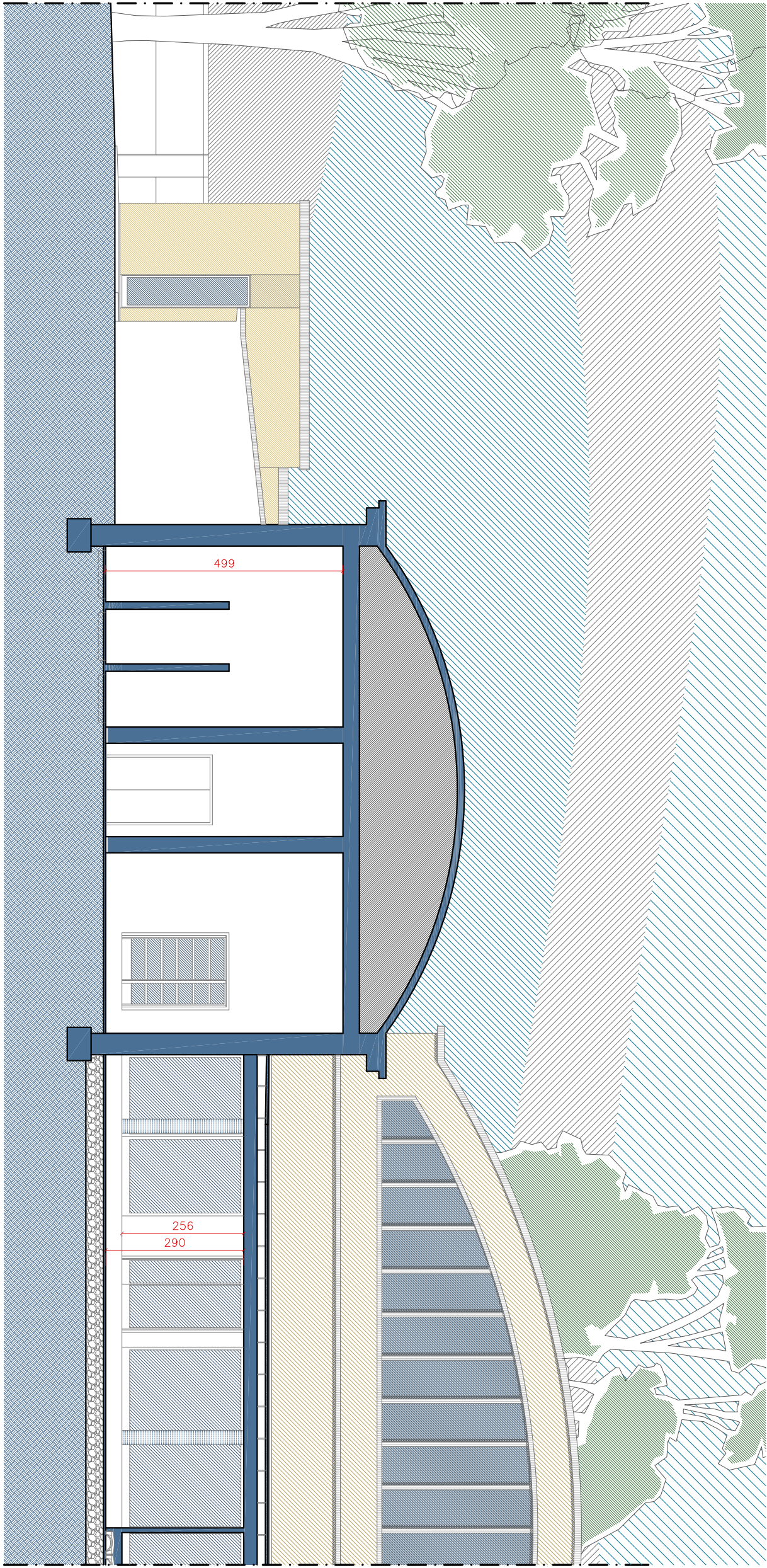

SEZIONE BB

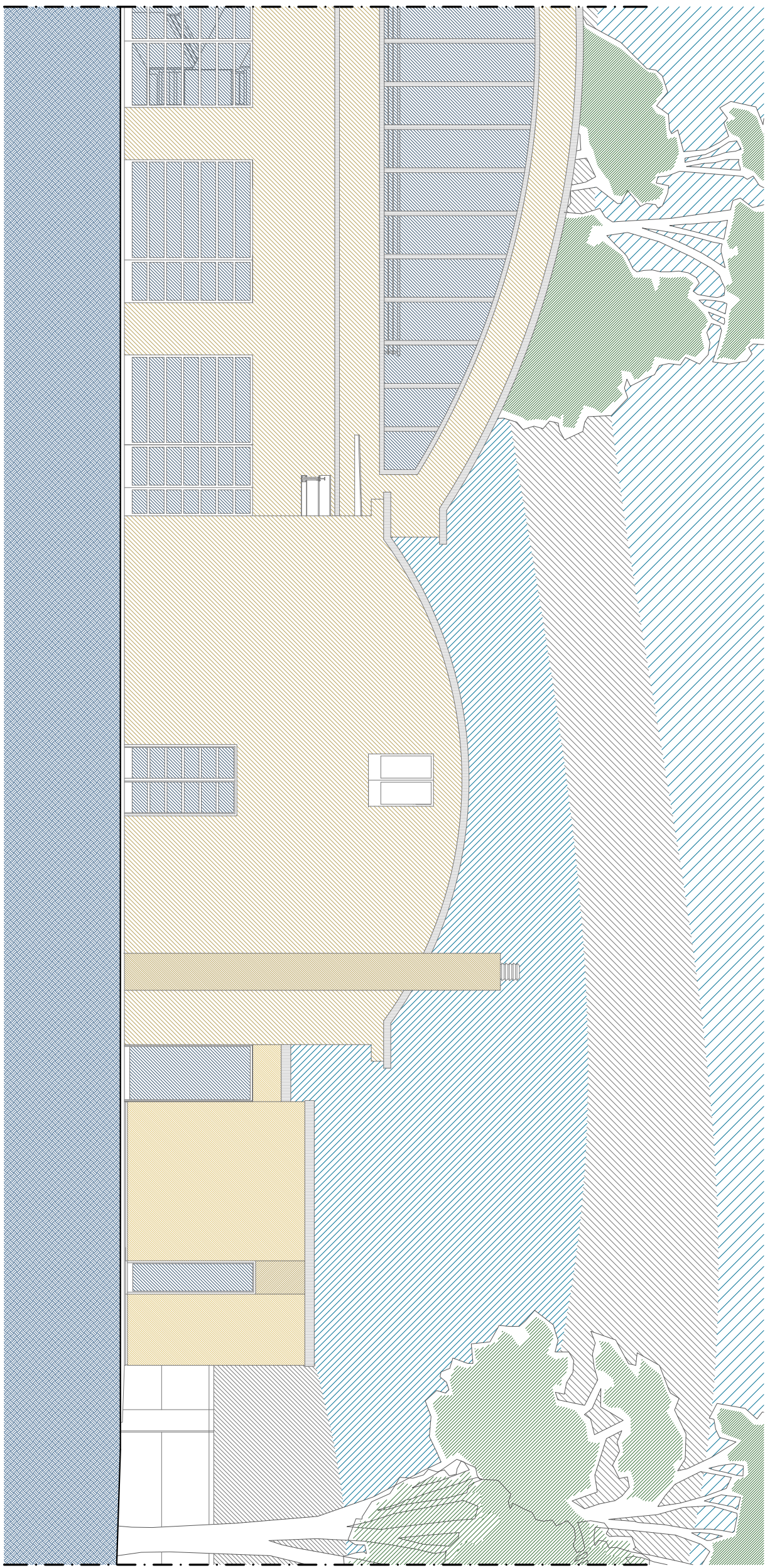

PROSPETTO EST

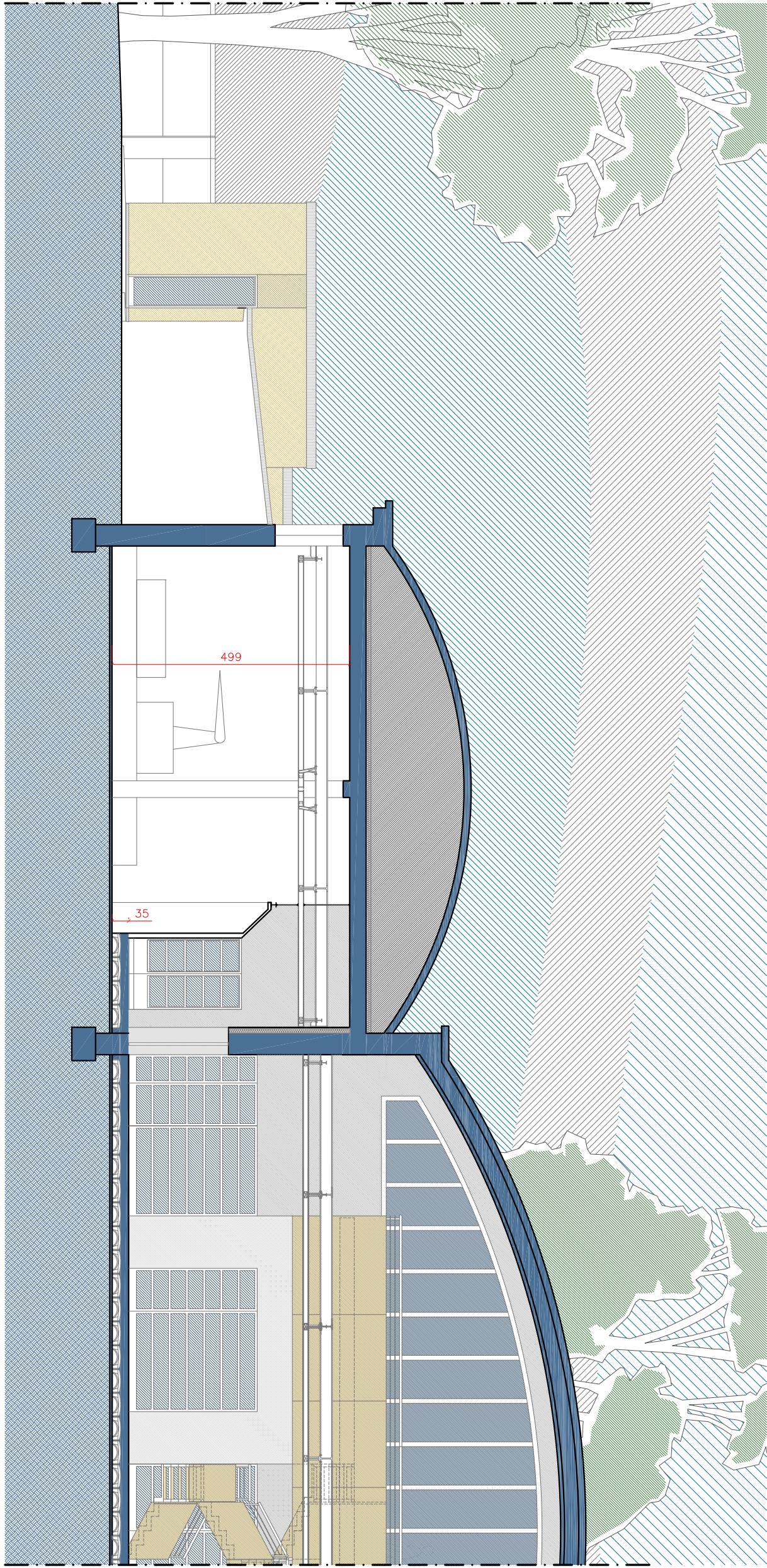

SEZIONE CC



COMUNE DI BORGOMANERO (NO)
CONSORZIO INTERCOMUNALE PER LA GESTIONE DEI SERVIZI SOCIO-ASSISTENZIALI (CISS)

PROGETTO ESECUTIVO

CENTRO TERRITORIALE HANDICAP (CTH) DI BORGOMANERO
CENTRO POLIVALENTE

STATO DI FATTO: PROSPETTI E SEZIONI

progetto:
Arch. Giorgio Invernizzi
Studio Invernizzi
Arch. Laura Agostino
Studio Invernizzi
Arch. Laura Agostino
Studio Invernizzi

data:
30/11/2016
approvazione:
30/11/2016

scala:
1:100